

CATÁLOGO DE SERVICIOS EN ALQUILER 2025

Este documento contiene imágenes de referencia.

GENERADORES DE OPORTUNIDADES Y PROGRESO
CORFERIAS.COM



Información de interés

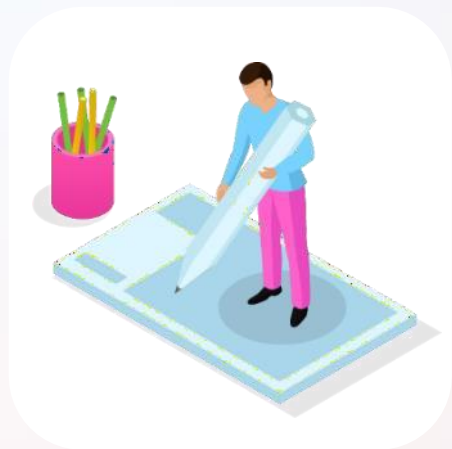

[Descargar formulario de servicios.](#)



[Conocer los Canales de Atención](#)



[Medios de pago](#)

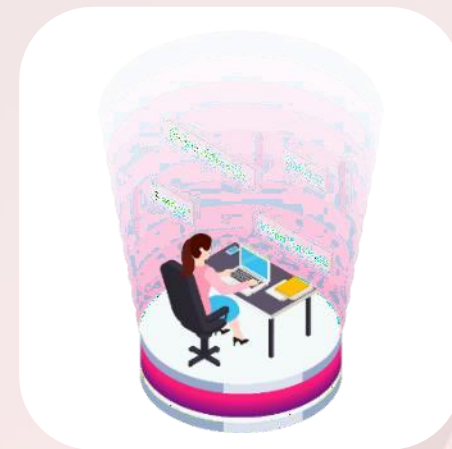

[Ver pagina web Servicios Plus Corferias:](#)

Servicios-Expositores-Plus

Contenido

SERVICIOS TÉCNICOS



TELECOMUNICACIONES
Y REDES

MOBILIARIO



VIVERO

EQUIPOS AUDIOVISUALES



ASEO DE STAND

SEÑALIZACIÓN PARA TU
STAND



corferias  servicios
PLUS



SERVICIOS TÉCNICOS

1. Electricidad.
2. Agua, aire y gas.
3. Sistema Divisorio.
4. Brazo Mecánico.

1.1 *ELECTRICIDAD*

Especificaciones técnicas

- El voltaje y kilovatio suministrado es de 110V/2KW en monofásica y 208V/4KW en trifásica, (con un rango de máximo 5%), las dos con una frecuencia de 60 Hz.
- Recomendamos utilizar estabilizadores y/o reguladores de voltaje para reforzar la protección de computadoras y equipos electrónicos.
- A partir de 3 kilovatios monofásicos y 4 kilovatios trifásicos se entrega una regleta plástica, el expositor es el encargado de distribuir la energía y llevarla hasta sus equipos.
- La extensión tomacorriente no incluye electricidad.
- La instalación monofásica no permite más de 3kw adicionales.

Recomendaciones

- El servicio eléctrico es deshabilitado al cierre del pabellón, Si requiere del servicio permanente 24 horas, para dar suministro a frigoríficos maquinas, agradecemos comunicarlo al supervisor del pabellón.
- Validar la factibilidad de los servicios antes de realizar su contratación.
- La instalación de las tomas monofásicas y trifásicas se deben realizar antes de la disposición y/o construcción de pisos o estructuras.
- Recuerde no sobrecargar la toma corriente eléctrica superando la capacidad de kilovatios, verifique los Watts de los equipos que desea utilizar en su stand.

1.1 ELECTRICIDAD.



Instalación monofásica

Toma corriente doble , consumo hasta 2KW/110V
Código 3070101

Valor ferias de 1 a 2 días \$ 194.800 COP
Valor ferias de 3 a 6 días \$ 389.600 COP
valor ferias de 7 a 18 días \$ 494.500 COP

Kilovatio adicional monofásico

Debe contar con punto principal , máx. 2KW por punto.
Código 3070103

Valor ferias de 1 a 2 días \$62.400 COP C/u
Valor ferias de 3 a 6 días \$124.800 COP C/u
Valor ferias de 7 a 18 días \$290.400 COP C/u

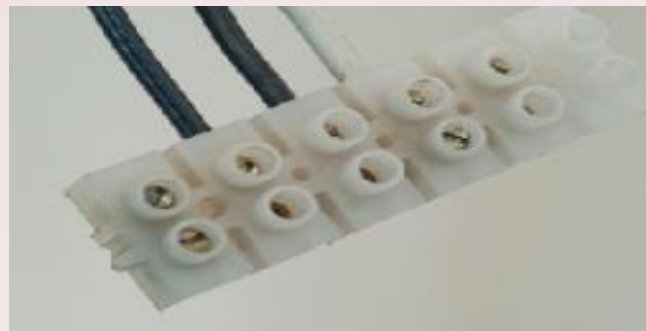

Instalación trifásica

Regleta plástica , consumo hasta 4KW/208V
Código 3070102

Valor ferias de 1 a 2 días \$ 286.500 COP
Valor ferias de 3 a 6 días \$ 573.000 COP
Valor ferias de 7 a 18 días \$ 1.040.000 COP

Kilovatio adicional trifásico Debe contar con punto principal
Código 3070104

Valor ferias de 1 a 2 días \$ 82.200 COP C/u
Valor ferias de 3 a 6 días \$ 165.500 COP C/u
Valor ferias de 7 a 18 días \$ 294.200 COP C/u

De 21 a 50 kilovatios trifásicos

(Valor por KW) Debe contar con punto principal
Código 3071372

Valor ferias de 1 a 2 días \$ 74.500 COP C/u
Valor ferias de 3 a 6 días \$ 149.000 COP C/u
Valor ferias de 7 a 18 días \$ 264.400 COP C/u

De 51 a 100 kilovatios adicionales trifásicos

(Valor por KW) Debe contar con punto principal
Código 3071373

Valor ferias de 1 a 2 días \$ 71.300 COP C/u
Valor ferias de 3 a 6 días \$ 142.600 COP C/u
Valor ferias de 7 a 18 días \$ 252.900 COP C/u

Más de 100 kilovatios adicionales trifásicos

(Valor por KW) Debe contar con punto principal
Código 3071374

Valor ferias de 1 a 2 días \$ 50.300 COP C/u
Valor ferias de 3 a 6 días \$ 100.600 COP C/u
Valor ferias de 7 a 18 días \$ 202.800 COP C/u

1.1 ELECTRICIDAD.

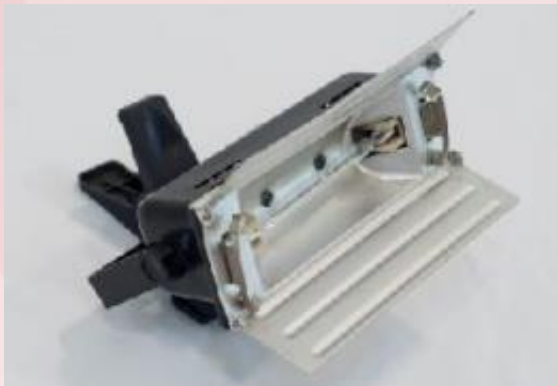

Reflector Led (50W- mlTV)

Código 3070405

Valor feria y/o evento \$ 80.500 COP



Lámpara de pared ajustable
(150W/110V)

Código 3070402

Valor feria y/o evento \$ 85.500 COP

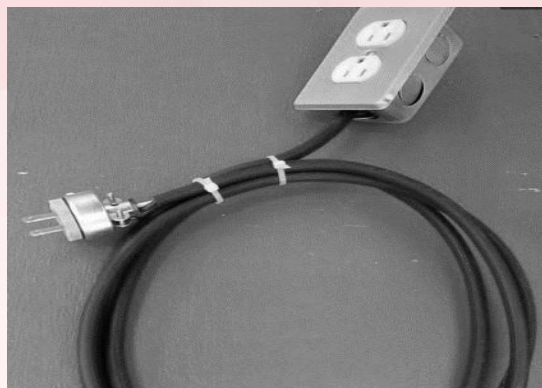

Extensión –tomacorriente doble con polo a tierra
(1500W/110V)

MAX 6mts No incluye electricidad

Código 3070403

Valor feria y/o evento \$ 60.000 COP

1.2 AGUA, AIRE Y GAS.



**Punto de Agua en 1/2" (Incluye consumo) +
Desagüe en 1/2" + Lavaplatos**

Código 3070307

Valor ferias de 1 a 2 días \$ 547.400 COP

Valor ferias de 3 a 6 días \$ 821.100COP

Valor ferias de 7 a 18 días \$ 844.900 COP



Lavaplatos autónomo

Código 3071345

Valor ferias de 1 a 2 días \$ 222.100 COP

Valor ferias de 3 a 6 días \$ 333.200 COP

Valor ferias de 7 a 18 días \$ 345.100 COP



Desagüe en 1/2"

(Ubicación asignada por Corferias en su stand) (No incluye agua y desagüe)

Código 3070302

Valor ferias de 1 a 2 días \$ 258.800 COP

Valor ferias de 3 a 6 días \$ 388.200 COP

Valor ferias de 7 a 18 días \$ 458.800 COP

Punto de Agua en 1/2" (Incluye consumo)

Código 3070301

Valor ferias de 1 a 2 días \$ 297.500 COP

Valor ferias de 3 a 6 días \$ 403.400 COP

Valor ferias de 7 a 18 días \$ 470.600 COP

NOTA:

- Recuerde que las instalaciones de servicios de Agua, Desagüe, se hacen según especificaciones técnicas de Corferias
- La instalación de estos servicios se deben realizar antes de la disposición y/o construcción de pisos o estructuras.
- Verificar la viabilidad de la instalación del servicio, así como su disposición dentro del stand.

1.2 AGUA, AIRE Y GAS.



Instalación de UN (1) punto de gas propano por UN (1) Equipo

(Incluye materiales y mano de obra) (No incluye consumo de gas, este será liquidado a través de un medidor una vez finalice la feria y/o evento)

Código 3071321

Valor ferias de 1 a 2 días	\$	COP
Valor ferias de 3 a 6 días	\$	COP
Valor ferias de 7 a 18 días	\$	COP



Aire comprimido para punto con presión máx. . de 100 psi, y caudal máx. . 35CFM

Código 3071341

Valor feria y/o evento \$608.500 COP

Tener en cuenta:

- El valor de los kilogramos de Gas Propano se liquida al final de la feria a través de un medidor de consumo que se instala en cada stand.
- El valor aproximado del consumo puede ser calculado teniendo en cuenta la información de la ficha técnica del equipo que describe el consumo de kilogramos por hora.

1.3 SISTEMA DIVISORIO.



Panel adicional sistema cfe
(100cm x 240cm)
Código 3070601

Valor feria \$49.600 COP



**Bodega estándar con
puerta 150cm x 150cm**
(Sistema Corferias)
Código 3070803

Valor feria \$229.000 COP



Puerta sistema cfe
90cm x240cm
Código 3070801

Valor feria \$121.100 COP

1.4 BRAZO MECÁNICO.



Brazo Mecánico por Fracción (Solo para primero Pisos)

Código 3071319

de 15 min	Valor feria \$	COP
de 30 min	Valor feria \$	COP
de 60 min	Valor feria \$	COP

Diferencial (Cap. 1 Ton.) CADA UNO Código 3070532

Valor feria \$ COP

Diferencial (Cap. 1 Ton.) + Brazo mecánico (Montaje y desmontaje) Código 3070413

Valor feria \$ COP



Plataforma Tijera eléctrica por Fracción /60 min

(Solo para segundos pisos)

Código 3070414

Valor feria \$ COP

Grillete de montaje cada uno CADA UNO

Código 3071351

Valor feria \$ COP

Eslinga de 1 a 3 metros capacidad 1 tonelada CADA UNO

Código 3071395

Valor feria \$ COP

Eslinga de 6 a 14 metros capacidad 1 tonelada CADA UNO

Código 3071436

Valor feria \$ COP

Truss metro lineal (no incluye instalación)

Código 3071387

Valor feria: Según cotización

Truss metro lineal + instalación + brazo mecánico

Código 30713170

Valor feria: Según cotización



NOTA:

- El servicio de Brazo mecánico por fracciones aplica según disponibilidad para los días y horarios oficiales de montaje y desmontaje (entre 8:00 a.m. y 8:00 p.m.); para servicios por fuera de estos horarios puede comunicarse con la oficina del PLUS para brindarle asesoría y cotización a través de nuestros asesores. La prestación del servicio se coordina con el operario de la máquina de acuerdo a disponibilidad.
- El tiempo de alquiler debe ser consumido en la feria.



TELECOMUNICACIONES Y REDES

1. Combos.
2. Telecomunicaciones y redes.

2.1 COMBOS.



Conexión para Datafono + Clave de acceso WIFI

Código 3071423

Valor ferias de 1 a 2 días	\$ 189.900	COP
Valor ferias de 3 a 6 días	\$ 325.500	COP
Valor ferias de 7 a 18 días	\$ 380.800	COP

Conexión para Datafono + Servicio de Internet Cableado

Código 30701424

Valor ferias de 1 a 2 días	\$ 189.900	COP
Valor ferias de 3 a 6 días	\$ 325.500	COP
Valor ferias de 7 a 18 días	\$ 380.800	COP

Servicio de Internet Cableado + Clave de acceso WIFI

Código 3071425

Valor ferias de 1 a 2 días	\$ 199.400	COP
Valor ferias de 3 a 6 días	\$ 341.800	COP
Valor ferias de 7 a 18 días	\$ 571.200	COP

2.2 TELECOMUNICACIONES Y REDES.

Clave de acceso para la Red Wifi "PARA UN EQUIPO - DURANTE TODA LA FERIA"

(Incluye el servicio de navegación en Internet básico para consulta de correos y redes sociales)

Código 3071420

Valor ferias de 1 a 2 días \$ 110.700 COP

Valor ferias de 3 a 6 días \$ 189.800 COP

Valor ferias de 7 a 18 días \$ 357.000 COP



Servicio de Internet Cableado "PARA UN EQUIPO - DURANTE TODA LA FERIA"

(Debe contar con puerto RJ45) *Ancho de banda compartido

Código 3071417

Valor ferias de 1 a 2 días \$ 110.700 COP

Valor ferias de 3 a 6 días \$ 189.800 COP

Valor ferias de 7 a 18 días \$ 357.000 COP

NOTA:

- El servicio de Internet ofrecido por Corferias tiene un ancho de banda compartido, Corferias entrega un PIN (Clave) como sistema de autenticación válido para un equipo.
- Requiere tecnologías con Tarjeta de red de 5 GHZ. NO APLICA 2, 4 GHZ 802.11n y sistema operativo mínimo de Windows 10., cobertura sobre los pabellones de la feria, excluyendo áreas libres.
- Wifi : Por su naturaleza inalámbrica puede presentar algunas intermitencias en la efectividad de su conexión.
- Cableado : Aplica para equipos que cuenten con una tarjeta de red compuerto RJ45.

2.1 TELECOMUNICACIONES Y REDES.



Internet Dedicado

Si requiere conexión banda ancha para diferentes servicios o redes locales, contáctese con el área del PLUS de Corferias para brindarle asesoría y cotización.

Código 3071437

Valor según cotización



Servicio de VLAN

Servicio virtual de red. Permite la conexión de red interna, entre dispositivos en diferentes pabellones del Recinto Ferial. No incluye servicio de Internet, Incluye un punto de red.

Código 3071402

Valor feria \$ 200.000 COP



Instalación Punto de Red

Incluye un cable UTP por punto, equipos de comunicación necesarios para conexión de red (en caso de ser necesarios en calidad de préstamo), asesoría para el diseño de red. No incluye servicio de Internet).

Código 3071406

Valor feria \$73.100 COP



Extensión LAN

Servicio virtual para la extensión de una red externa al interior del Recinto Ferial. Permite llevar el servicio a otro destino o ubicación dentro del recinto ferial. No incluye servicio de internet. VALOR POR FERIA (Incluye punto de red y aplica para extender el servicio de internet contratado con terceros).

Código 3071430

Valor feria \$2.383.600 COP

Soporte técnico permanente

(por espacio de 8 horas) de un técnico. Solicitar con 24 horas de anterioridad.

Código 3071442

Valor diario \$176.400 COP

2.1 TELECOMUNICACIONES Y REDES.



Servicio Telefónico Urbano con Aparato (incluye consumo local ilimitado)

Código 3070202

Valor ferias de 1 a 2 días \$ 28.500 COP
Valor ferias de 3 a 6 días \$ 48.800 COP
Valor ferias de 7 a 18 días \$ 53.600 COP



Conexión cableada para el datáfono

(no incluye datáfono)

Código 3070207

Valor feria \$127.330 COP

IMPORTANTE:

Para el datáfono el expositor debe contactarse con la red transaccional :
Redeban o Credibanco.



MOBILIARIO

1. Combos.
2. Sillas.
3. Estanterías.
4. Counters y archivadores.
5. Vitrinas.
6. Mesas.
7. Salas.
8. Puffs.
9. Sofás.
10. Pisos y tapetes.
11. Accesorios.

3.1 COMBOS.



KIT básico oficina 2

(2 sillas interlocutoras negras, 1 silla ejecutiva cuero, 1 mesa oficina)

Código 3071105

Valor feria \$280.126 COP



Mesa alta Daysa +2 sillas neumáticas altas Marsella

Código 3071039

Valor feria \$291.788 COP



Mesa plegable plastico +2_sillas interlocutoras negras

Código 3071036

Valor feria \$224.791 COP



Mesa estándar Lotus vidrio + 2 sillas tipo huevo

Código 3071054

Valor feria \$321.300 COP

3.2 SILLAS.



Silla estándar Tipo Huevo Negra
(48cm x 46cm x 45cm)
Código 3071008
Valor feria \$ 85.500 COP



Silla estándar Tipo Huevo (48cm x 46cm x 45cm) **Código 3071008**
Valor feria \$ 85.500 COP



Silla Ejecutiva Malla
(57cm x 93cm x 52cm)
Código 3071081
Valor feria \$ 183.100 COP



Silla Bangkok tela gris
(57cm x 44cm x 65cm)
Código

Valor feria \$ 135.600 COP

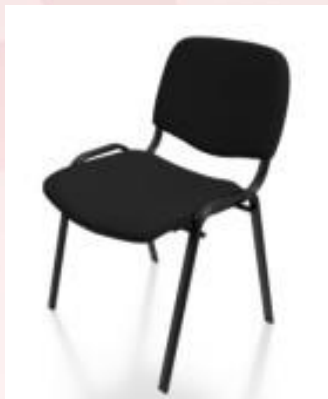

Silla Interlocutora Negra
(79cm x 53cm x 42cm)
Código 3071006
Valor feria \$ 61.500 COP



Silla Neumática alta Versalles
(80cm x 40 cm x 40cm)
Código 3071022
Valor feria \$129.300 COP



Silla estándar Suiza
(48cm x 46cm x 45cm)
Código 3071061
Valor feria \$85.500 COP



Silla Neumática alta Marsella
(80cm x 40cm x 40cm)
Código 3071077
Valor feria \$ 102.900COP

3.3 SILLAS.



Silla Tipo Bar Madera
(80cm x 43cm x 40cm)
Código 30710167
Valor feria \$ 96.600 COP



Silla Ejecutiva Cuero Blanca Boss
(57cm x 44cm x 65cm)
Código 30710101
Valor feria \$183.100 COP



Silla Ejecutiva Cuero Negra Boss
(57cm x 44cm x 65cm)
Código 30710101
Valor feria \$ 183.100 COP



Silla Nordica Tapizada azul
Código
Valor feria \$135.600 COP



Silla Nordica Tapizada gris
Código
Valor feria \$135.600 COP



Silla tipo bar tapizada gris
(50cm x 48cm x 47cm)
Código
Valor feria \$129.300 COP

3.3 ESTANTERÍAS.

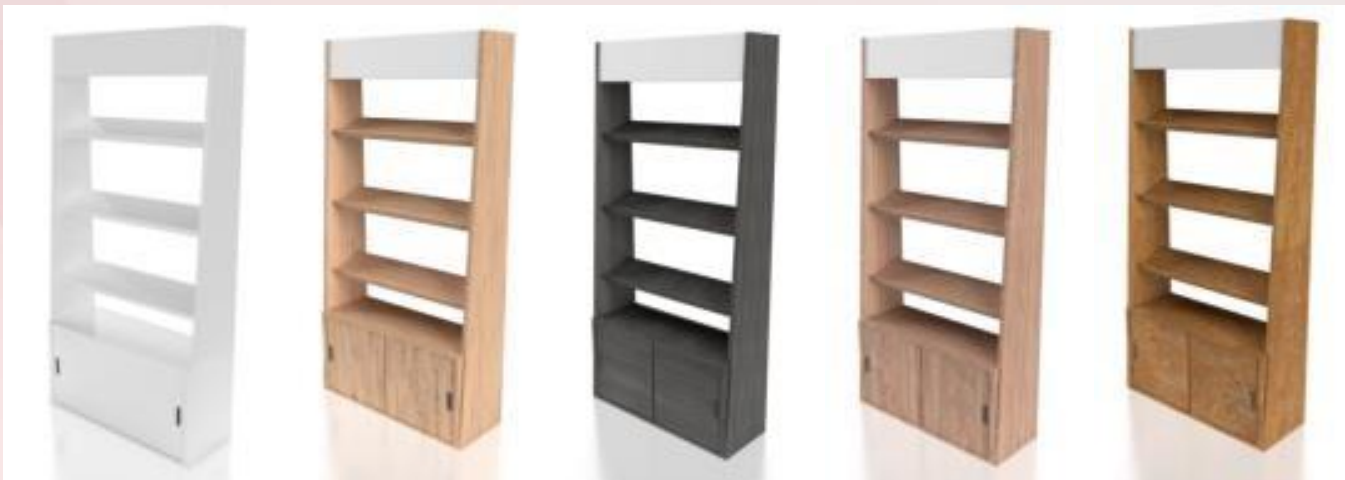

Estantería Polo (Blanco)

(200cm x 93cm x 35cm)

Estantería Polo (Miel)

(200cm x 93cm x 35cm)

Estantería Polo (Reveré)

(200cm x 93cm x 35cm)

Estantería Polo (Roble Gris)

(200cm x 93cm x 35cm)

Estantería Polo (OSB)

(200cm x 93cm x 35cm)

Código 3070503

Valor feria \$226.000 COP



Estantería Shelf 4E Tipo 2

(190cm x 125 cm x 41cm)

Código 3071108

Valor feria \$188.300 COP

3.4 COUNTERS Y ARCHIVADOR.

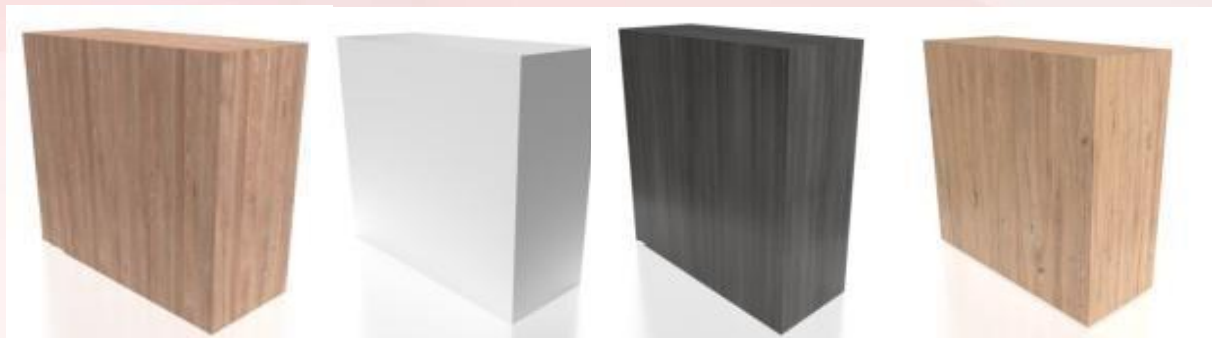

Counter Mónaco (Blanco)

(100cm x 100cm 30cm)

Counter Mónaco (Miel)

(100cm x 100cm x 30cm)

Counter Mónaco (Reveré)

(100cm x 100cm x 30cm)

Counter Mónaco (Roble Gris)

(100cm x 100cm x 30cm)

Código 3070954

Valor feria \$212.700 COP

Counter Mónaco (Mediano)

(60cm x 100cm x 30cm)

Código 30713173

Valor feria \$ 200.100 COP

3.5 VITRINAS.



Vitrina Isla 2E
(200cm x 50cm x 50cm)
Código 3070535
Valor feria \$ 308.000 COP



Vitrina Mostrador 2E
(100cm x 100cm x 40cm)
Código 3070517
Valor feria \$265.900 COP



Vitrina Isla 3E
(215cm x 50cm x 50cm)
Código 3070535
Valor feria \$332.900 COP



Vitrina Rectangular 2E
(200cm x 100cm x 40cm)
Código 3071111
Valor feria \$356.000 COP



Vitrina Mostrador Tipo 2 1E (Blanco)
Vitrina Mostrador Tipo 2 1E (Nacar)
(92cm x 92 cm x 40cm)
Código 3070518
Valor feria \$265.900 COP

3.6 MESAS.



Mesa alta Daysa(Blanco)

(100cm x 60cm)

Mesa alta Daysa (Miel)

(100cm x 60cm)

Mesa alta Daysa (Roveré)

(100cm x 60cm)

Mesa alta Daysa (Roble Gris)

(100cm x 60cm)

Código 3071115

Valor feria \$131.000 COP



Mesa estándar Lotus

(70cm x 64cm x 81cm)

Código 3071116

Valor feria \$ 196.400 COP



Mesa Estándar Daysa

(76cm x 60cm)

Código 3071097

Valor feria \$131.100COP



Mesa alta Daysa vidrio

(100cm x 60cm)

Código 3071093

Valor feria \$ 147.300 COP



Mesa de centro figura marmol

Código

Valor feria \$ 151.100 COP

3.6 MESAS.



**Mesa Centro Cuadrada 2 Niveles
(Blanco)**

(50cm x 60cm x 60)

Código 3071104

Valor feria \$100.800 COP



Mesa Centro irregular

Código

Valor feria \$106.000 COP



**Mesa Centro Circular
doble nivel (Blanco)**

(50cm x 110cm x 60cm)

Código 3071100

Valor feria \$138.600 COP



**Mesa de oficina tipo 2 plegable
(Gris)**

Código

Valor feria \$ 165.100 COP



**Mesón plegable plástico
(Blanco)**

(73cm x 182cm x 76cm)

Código 3070936

Valor feria \$129.900 COP



Mesa Oficina

(78cm x 120cm x 50cm)

Código 30713200

Valor feria \$ 165.200 COP

3.7 SALAS.



Sala Osaka

(1 sofá Toronto, 2 puffs Donna, 1 mesa centro cuadrada 2 niveles)

Código 3071113

Valor feria \$ 544.400 COP



Sala VIP

(1 sofá Victoria derecho, 1 sofá Victoria izquierdo, 2 poltronas, 1 mesa centro cuadrada 2 niveles)

Código 3071095

Valor feria \$ 814.700 COP

3.8 PUFFS.



Puff estándar cuadrado
(43cm x 43cm x 43cm)
Código 3071090

Valor feria \$65.200 COP



Puff Trunk 2 cuerpos
(48cm x 81cm x 40cm)
Código 3071091

Valor feria \$124.600 COP



Puff Trunk 3 cuerpos
(46cm x 120cm x 54cm)
Código 3071114

Valor feria \$124.600 COP

3.9 SOFAS.



Sofá Ottawa 2 cuerpos
(85cm x 120cm x 76cm) **Código** 3071085

Valor feria \$249.100COP



Sofá Toronto 3 cuerpos
(88cm x 173cm x 80cm)
Código 3071083

Valor feria \$264.500COP



Poltrona Confort Estatica (Gris)
Código
Valor feria
\$245.600 COP



Poltrona Relax Giratoria
(Gris)
Código
Valor feria
\$350.500 COP



Poltrona Confort
Giratoria (Gris)
Código
Valor feria
\$245.600 COP

3.10 PISOS Y TAPETES.



**Tapete Ferial Tipo Moqueta Liso m2
+ Instalación**

Código 30713225

Valor \$51.800 m2



**Tapete Ferial Tipo Moqueta Acanalado
Liso m2 + Instalación**

Código 30713226

Valor \$51.800 m2

IMPORTANTE:

El alquiler de este servicio debe solicitarse con mínimo 8 días de anticipación al inicio de feria

3.10 PISOS Y TAPETES.

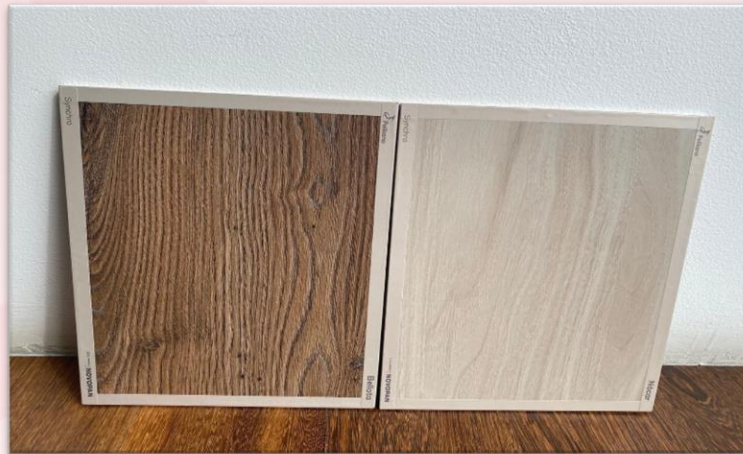

Piso Melaminico m2 con Madecanto rigido + Instalación

(Color duna o blanco, 15 mm)

Código 30713229

Valor \$ 236.400 m2 COP

Piso Melaminico m2 con Madecanto rigido + Instalación + Tarima

(Color duna o blanco, 15 mm)

Código 30713229

Valor \$ 287.800 m2 COP



Tapete Caucho m2 + Instalación

Código 30713227

Valor \$ 133.100 m2 COP

3.11 ACCESORIOS.



Cubo de exhibición
(40cm x 40cm x 25cm)
Código 3070714
Valor feria 42.200 COP



Pedestal cuadrado
(30cm x 30cm x 30cm)
Código 3070957

Valor feria \$40.600 COP



Pedestal rectangular 60cm
(60cm x 30cm x 30cm)
Código 3070956

Valor feria \$49.300 COP



Pedestal rectangular 90cm
(90cm x 30cm x 30cm)
Código 3070955

Valor feria \$55.800 COP



Perchero básico 1 pedestal
(120cm Ancho - Altura) graduable
+5 ganchos

Código 3070521

Valor feria \$91.500 COP



Perchero doble 2 pedestal
(120cm Ancho-Altura)
graduable +5 ganchos

Código 3070521

Valor feria \$ 105.600COP



Revistero plegable

(140cm x 25cm x 29cm)

Código 3071370 GENERADORES DE OPORTUNIDADES Y PROGRESO

Valor feria \$116.000COP

CORFERIAS.COM

3.11 ACCESORIOS.



**Poste separador
120cm de alto**

Código 3071325

Valor feria \$60.300 COP



Papelerera plástica negra

Código 3071302

Valor feria \$31.600 COP



Nevera Minibar 121 LT

Código 3071103

(48.5cm X 85.1cm X 60cm)

Valor feria \$252.600 COP



Nevera Estandar 230LT

(55.6cm X 157.6cm X 67cm)

Código 3071103

Valor feria \$372.600 COP



VIVERO

1. Combos.
2. Plantas.
3. Materas.
4. Suministro

4.1 COMBOS.



Planta+ matera (Pequeña)

Código 3071375

Valor ferias de 1 a 2 días \$ 40.500 COP

Valor ferias de 3 a 6 días \$ 68.000 COP

Valor ferias de 7 a 18 días \$ 111.000 COP

Planta + matera (Mediana)

Código 3071376

Valor ferias de 1 a 2 días \$ 42.400 COP

Valor ferias de 3 a 6 días \$ 71.300 COP

Valor ferias de 7 a 18 días \$ 116.400 COP

Planta + matera (Grande)

Código 3071377

Valor ferias de 1 a 2 días \$ 57.300 COP

Valor ferias de 3 a 6 días \$ 96.200 COP

Valor ferias de 7 a 18 días \$ 157.100 COP

Jardinera o Cajonera+ 3 plantas medianas

Código 3071378

Valor ferias de 1 a 2 días \$ 57.600 COP

Valor ferias de 3 a 6 días \$96.200 COP

Valor ferias de 7 a 18 días \$157.100 COP

4.2 PLANTAS.



Planta pequeña: cintas-lirio de paramo-amarantos

Código 3071317

Valor ferias de 1 a 2 días \$ 8.800 COP
Valor ferias de 3 a 6 días \$14.800 COP
Valor ferias de 7 a 18 días \$24.200 COP



Planta Mediana :anturio-jade

Código 3071301

Valor ferias de 1 a 2 días \$ 13.200 COP
Valor ferias de 3 a 6 días \$ 22.200 COP
Valor ferias de 7 a 18 días \$ 36.200 COP



Planta Grande :Chaflera-palma areca-filoendro

Código 3071314

Valor ferias de 1 a 2 días \$ 17.600 COP
Valor ferias de 3 a 6 días \$ 29.600 COP
Valor ferias de 7 a 18 días \$ 48.300 COP

4.2 PLANTAS.



JADE



PITUSFORUM



CALATEA



BOXUS



ANTURIO

4.4 SUMINISTROS.



Gravilla (Bulto de 20KG)

Código 3071361

Valor ferias de 1 a 2 días \$ 8.700 COP
Valor ferias de 3 a 6 días \$ 14.600 COP
Valor ferias de 7 a 18 días \$ 23.900 COP



Corteza de madera pintado (Por bulto)

Código 3071367

Valor ferias de 1 a 2 días \$ 45.500 COP
Valor ferias de 3 a 6 días \$ 76.400 COP
Valor ferias de 7 a 18 días \$ 124.700 COP



Cascarilla (Por bulto)

Código 3071366

Valor ferias de 1 a 2 días \$ 11.200 COP
Valor ferias de 3 a 6 días \$ 23.500 COP
Valor ferias de 7 a 18 días \$ 30.700 COP



EQUIPOS AUDIOVISUALES

1. Video.
2. Audio.
3. Servicios Complementarios.

5.1 VIDEO.



Base para Tv Led - LCD adaptable

(No Incluye Instalación) (Valor diario)

Código 3071346

Valor evento 1 a 2 dias \$55.216 COP

Valor feria 3 a 10 dias \$50.218 COP

Valor feria 11 a 18 dias \$357.833 COP



Totem táctil 65" 165cms

(Incluye base / cableado) IN: HDMI (Valor diario)

Código 3071262

Valor evento 1 a 2 dias \$857.034 COP

Valor feria 3 a 10 dias \$631.652 COP

Valor feria 11 a 18 dias \$6'304.144 COP



Video Proyector de 4.500 Lumens HD - El lugar de Proyección debe estar lo mas oscuro posible (Valor diario)

Código 3071234

Valor evento 1 a 2 dias \$537.642 COP

Valor feria 3 a 10 dias \$521.458 COP

Valor feria 11 a 18 dias \$3'237.871 COP



Tv Smart 45" 114cms

Código 3071204

Tv Smart 55" 140cms

Código 3071206

Tv Smart 65" 165cms

Código 3071265

Tv Smart 70" 177,8cms

Código 3071279

Tv Smart 82" 204cms

Código 3071222



Pantalla Led Full Hd Indoor /

Medida 7,4mts x 5,12mts / mts²: 36,04 / Pitch 3,9

Código 3071265

Pantalla Led 4k INDOOR /

Medida 3 mts x 2mts / Pitch 1.9 / Incluye Procesador y estructura para montaje a Piso

Código 3071266

5.1 VIDEO.



**Punto Fijo de Video HD (Incluye: 1 Switcher de video /
1 computador portátil / 1 Monitor / 1 multi viewer / 1
Técnico de Video 8 horas)
Código 30712100**



Distribuidor de señales HDMI / SDI
Código 3071290



Switcher HDMI de 6 entradas
Código 3071289

5.1 VIDEO.



CCTV Tipo 1 (Incluye: 1 Cámara de video profesional HD / 1 trípode de cabeza fluida / 1 Camarógrafo / 1 Switcher de video / 1 computador portátil / 1 Monitor / 1 multi viewer/ 1 Técnico de Video 8 horas)
Código 3071292



CCTV Tipo 2 (Incluye: 2 Cámara de video profesional HD / 1 trípode de cabeza fluida / 2 Camarógrafo / 1 Switcher de video / 1 computador portátil / 1 Monitor / 1 multi viewer/ 1 Técnico de Video 8 horas / 1 sistema de comunicación Intercom)
Código 3071291

CCTV Tipo 3 (Incluye: 3 Cámara de video profesional HD / 1 trípode de cabeza fluida / 3 Camarógrafo / 1 Switcher de video / 1 computador portátil / 1 Monitor / 1 multi viewer/ 1 Técnico de Video 8 horas / 1 sistema de comunicación Intercom)
Código 30713203

5.2 AUDIO.



**Consola de Audio Analoga de 4CH
(Se Requiere Operario)**
**Consola de Audio Analoga de 8CH
(Se Requiere Operario)**
**Consola de Audio Analoga de 16CH
(Se Requiere Operario)**
**Consola de Audio Digital 12 Ch
(Se Requiere Ingeniero)**
**Consola de Audio Digital 24 Ch
(Se requiere Ingeniero)**
**Consola digital de Audio 32 Ch
(Se requiere Ingeniero)**

Código 3071348



**Sistema de Audio compacto Db Technologies Es
503 (Incluye 2 Sub/2 Cabinas compacta de
audio / Conexión Bluetooth / cable de corriente)**

Código 30713204



**Sistema de Audio tipo compacto (Barra de
Sonido)/conexión Bluetooth / Usb (No aplica
para microfono)**

Código 30713204

**Sistema de monitoreo In-Ear (No incluye:
Baterias y audifonos)**

Código 30713212



**Micrófono Inalámbrico de mano (Incluye
Receptor de señal / cable XLR/ 2 baterías AA,
no incluye instalación)**

Código 3071349

**Micrófono inalambrico Digital con
antena combinadora**

Código 3071349



**Micrófono Inalámbrico de diadema (Incluye
Receptor de señal / cable XLR / 2 baterías AA,
no incluye instalación)**

Código 3071349

5.2 AUDIO.

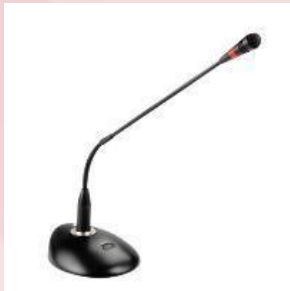

Micrófono Cuello de Ganso (Incluye cable XLR, no incluye instalación)

Código 30713143



Micrófono alámbrico (Incluye cable XLR, no incluye instalación)

Código 30713206



Caja para periodistas conexión canon de 10 CH / (No incluye operario permanente)

Código 3071293

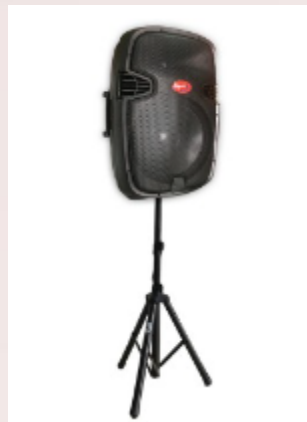

Sonido de 1 a 50 Pax (Incluye 1 cabina activa / 1 Micrófono alámbrico / cable XLR / 2 trípodes) (No incluye operario permanente)

Código 3070411

Sonido de 50 a 100 Pax (Incluye 2 cabinas activas / 1 Micrófono alámbrico / cable XLR / 2 trípodes) (No incluye operario permanente)

Código 3070411

Sonido de 100 a 200 Pax (Incluye 4 cabinas activas/ 2 Micrófono alámbrico / 2 cables XLR / 4 trípodes) (No incluye operario permanente)

Código 3071347



Micrófono Country Man (Incluye Receptor de señal / cable XLR / 2 baterías AA, no incluye instalación)

Código 30713207

5.3 SERVICIOS COMPLEMENTARIOS.



Clicker Profesional (largo alcance)

Código 3071282



**Convertidor USB - Tipo C /
USB - Ethernet / HDMI /
Thunderbolt**

Código 30713157



Técnico Audiovisual de soporte y apoyo / valor por 8 horas

Código: 3070534

Técnico Audiovisual de soporte hora adicional, despues de 8 horas

(diurno, nocturno, festivo diurno, festivo nocturno)

Código: 3070534



Ingeniero de Sonido Profesional (Valor hasta por 8 Horas)

Código: 3071300

Ingeniero de Video Profesional (Valor hasta por 8 Horas)

Código: 3071300

5.3 SERVICIOS COMPLEMENTARIOS.



Tablet tactil 10 RAM "

RAM:1GB / Conectividad:3G / Sistema Operativo Android 9.0

Código 3071284

Valor : Según cotización



Computador portátil de 14" sistema operativo Windows 10, tarjeta Ram de 4GB, DD 256GB

Código 30713144

Valor : Según cotización



Impresora Laser Blanco y Negro (con 1 toner)

Código 30713147

Valor : Según cotización



ASEO DE STAND

6. Servicio de aseo permanente

6. SERVICIO DE ASEO PERMANENTE.



Servicio de Aseo Permanente 8 horas - 1 Operario de aseo
Valor día ordinario \$201.800 COP
Valor día festivo \$325.900 COP
Código 3071312

Corferias pone a su disposición el servicio de Aseo para su área de exhibición, este servicio consta de las siguientes características (limpieza del polvo y desinfección de superficies en estanterías, mesas y mesones, limpieza de canecas y retiro del material de desecho, aspirada del tapete o trapeado de piso duro); suministro de elementos e insumos para el aseo de las actividades relacionadas; operario uniformado, identificado y con las prestaciones correspondientes de ley.

IMPORTANTE:

- Los elementos tales como: gel antibacterial, alcohol glicerinado u otros insumos para desinfección de visitantes o expositores NO están incluidos en el servicio.
- Corferias le informa que en el diligenciamiento del ""INSTRUCTIVO PROTOCOLO DE BIOSEGURIDAD PARA FERIAS Y EVENTOS"", Numeral 5 ""Protocolo de limpieza y desinfección"" debe solo diligenciar en el espacio de ""Responsable(s) de aplicar y supervisar el procedimiento"" colocando CORFERIAS.
- Los registros propios del proveedor de aseo de las actividades y frecuencias serán diligenciados y de uso exclusivo del operario de aseo, en caso de requerirse, solo serán entregados a entes de control (propiedad intelectual empresarial).

Para más información consulte los términos y condiciones del servicio

Nota: El servicio se debe cancelar mínimo 2 a 3 días anteriores a inicio de feria enviando soporte de pago al correo serviciosplus@corferias.com y rentalservices@corferias.com.

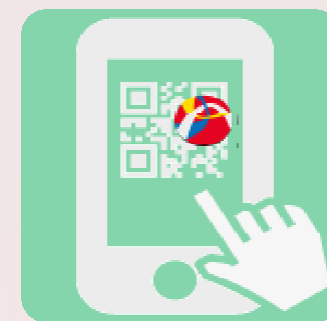

CORFERIAS CONECTA

7. Combos

7. COMBOS.

**Conectar a
nuestros
expositores
y visitantes,
ahora será
mucho
más fácil**



Corferias Conecta APP (incluye el internet para un equipo)

Valor feria \$400.000 COP

Código 3071433

Corferias Conecta APP + Tablet con internet

Valor feria \$470.000 COP

Código 3071432

Tablet adicional con internet

Valor feria \$120.000 COP

Código 3071431

IMPORTANTE:

- Servicio para ferias con contenido profesional que permite la captura de los datos de contacto registrados por los visitantes.
- El internet configurado en la Tablet es para el uso exclusivo de la aplicación (No es de navegación).
- Consulte términos y condiciones del servicio en la página web www.corferias.com - Expositores - Servicios para expositores - Corferias Conecta"



SEÑALIZACIÓN

- 4.1** Cornisas.
- 4.2** Counter.
- 4.3** Paneleria.
- 4.4** Regletas.
- 4.5** Backings a piso.
- 4.6** Backings descolgado.
- 4.7** Cubos descolgados.

SEÑALIZACIÓN

Requerimientos de recepción de artes:

- Archivo editable SOLO en Ai, PDF editable. No imagen compuesta, No Photoshop, No Corel Draw, No Word, No pantallazos.
- Nombrar los archivos según la siguiente referencia:

NOMBRE PIEZA_MEDIDA_ESCALA_FERIA

Cubo a piso básico_1.50x2.40m_100%_interzum

- Imágenes de previsualización JPGE, PNG
- Imágenes incrustadas y/o adjuntas en alta resolución, y logos en vectores.
- Tipografías en curvas y en lo posible enviar la fuente en caso de que requieran editar un texto.
- Añadir sangría de color de 10 cm para instalación.
- Si el elemento supera los 5 metros de longitud, escalar a: 1:2 (50%), 1:4 (25%) o 1:10 (10%).
- Al enviar archivos en la nube, dar acceso a cualquiera que posea el vínculo.
- Modo de color para impresión CYMK.

4.1 CORNISAS



Cornisa Curva

Tamaño: 2,00 mts de ancho x 0,50 mts de alto
Valor: \$132.090 COP por unidad



Cornisa Recta

Tamaño: 2,00 mts de ancho x 0,50 mts de alto
Valor: \$132.090 COP por unidad

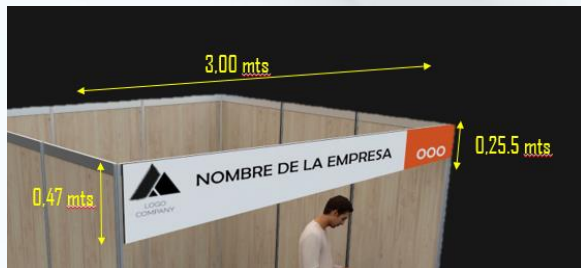

Cornisa Diagonal

Tamaño: 3,00 mts de ancho x 0,47 mts de alto (el lado más alto) x 0,25 mts (el lado más bajo)
Valor: \$186.247 COP por unidad



Cornisa Tipo Moneda

Tamaño: 0,60 mts de ancho x 0,60 mts de alto
Valor: \$132.090 COP por unidad



Cornisa Vertical

Tamaño: 0,50 mts de ancho x 2,40 mts de alto
Valor: \$158.508 COP por unidad

NOTA: LA SOLICITUD DE ELABORACIÓN DE LAS CORNISAS SE NECESITA UN TIEMPO DE APROXIMADAMENTE 8 DÍAS

4.2 COUNTER



Counter Cara Frontal

Tamaño: 1,00 mts de ancho x 1,00 mts de alto
Valor: \$132.090 COP por unidad

4.3 PANELERIA



Panel

Tamaño: 1,00 mts de ancho x 2,40 mts de alto
Valor: \$317.016 COP por unidad

NOTA: PARA LA SOLICITUD DE ELABORACIÓN DE COUNTERS Y PANELERIA SE REQUIERE UN TIEMPO DE APROXIMADAMENTE 8 DÍAS DE ANTELACIÓN

4.5 BACKING A PISO

Estándar

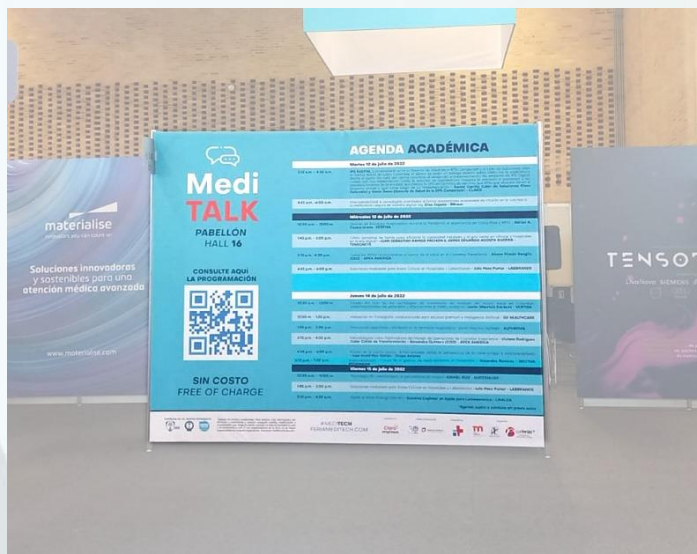

Tamaño: 3,00 mtrs de ancho x 2,40 mtrs de alto
Valor: \$1.118.124 COP por unidad

Grande



Tamaño: 5,00 mtrs de ancho x 2,40 mtrs de alto
Valor: \$1'863.450 COP por unidad

Valor sujeto a disponibilidad de inventario de estructuras y verificación

NOTA: LA SOLICITUD DE ELABORACIÓN DEL BASTIDOR O BACKINGS A PISO SE NECESITA UN TIEMPO DE APROXIMADAMENTE 8 DÍAS

4.6 BACKINGS DESCOLGADO (gran salón y segundos niveles)



A: Grande

Tamaño: 1,50 mts de ancho x 4,80 mts de alto *2 caras impresas
Valor: \$2'236.248 COP por unidad

B: Mediano

Tamaño: 1,50 mts de ancho x 3,00 mts de alto
*2 caras impresas
Valor: \$1'397.655 COP por unidad

C: Básico

Tamaño: 1,50 mts de ancho x 2,40 mts de alto
*2 caras impresas
Valor: \$1'118.124 COP por unidad

Valor sujeto a disponibilidad de inventario de estructuras y verificación

NOTA: LA SOLICITUD DE ELABORACIÓN DEL BASTIDOR O BACKINGS DESCOLGADOS SE NECESITA UN TIEMPO DE APROXIMADAMENTE 8 DÍAS

4.6 BACKINGS DESCOLGADO (primeros niveles)



Tamaño: : 2,50 mts de ancho x 0,25 mts de alto *2 caras impresas
Valor: \$194.119 COP por unidad

Valor sujeto a disponibilidad de inventario de estructuras y verificación

NOTA: LA SOLICITUD DE ELABORACIÓN DEL BASTIDOR O BACKINGS DESCOLGADOS SE NECESITA UN TIEMPO DE APROXIMADAMENTE 8 DÍAS

4.7 CUBOS DESCOLGADOS (gran salón y segundos niveles)

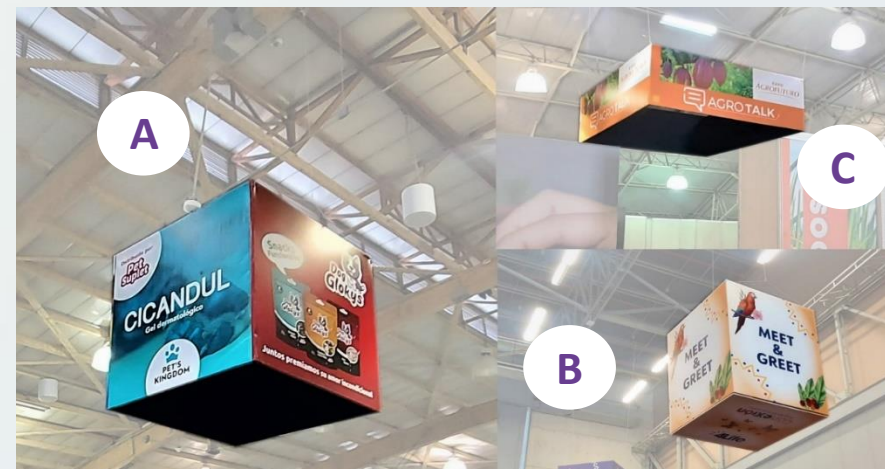

A: Básico

Tamaño: 1,50 mts de ancho x 1,50 mts de alto
Tapa: 1,50 mts x 1,50 mts
Valor: \$1'747.069 COP por unidad

B: Mediano

Tamaño: 1,50 mts de ancho x 2,40 mts de alto
Tapa: 1,50 mts x 1,50 mts
Valor: \$2'585.662 COP por unidad

C: Laminar

Tamaño: 3,00 mts de ancho x 1,50 mts de alto
Tapa: 3,00 mts x 3,00 mts
Valor: \$ 4'192.965 COP por unidad



Medios de pago:

A TRAVÉS DE TRANSFERENCIA ELECTRÓNICA O CONSIGNACIÓN BANCARIA

- **Cientes Nacionales:** Realice su pago en las oficinas de Davivienda, **transferencia o consignación** (Formato de convenios empresariales). Cuenta de Ahorros **4818 0000 0756**. Beneficiario: CORPORACIÓN DE FERIAS YEXPOSICIONES.
- **Cientes Internacionales:** Realice su pago en la cuenta **Bancolombia Panamá S.A.** (SWIFT CODE: COLOPAPA) Ciudad: Panamá, República de Panamá. Número de cuenta: 8010 0004 590. Beneficiario: CORPORACIÓN DE FERIAS YEXPOSICIONES, Banco intermediario: Citibank NA. New York, USA (ABA021000089) (SWIFT: CITIUS33) Número de cuenta: 36009162.

PRESENCIALMENTE PLUS-CORFERIAS

- **Efectivo:** Pesos colombianos (Pagos inferiores a diez millones).
- **Cheque:** Girado a CORPORACIÓN DE FERIAS Y EXPOSICIONES S.A. USUARIO OPERADOR DE ZONA FRANCA.
- **Tarjeta débito o crédito:** American Express, Credencial, Diners, MasterCard y Visa. Los pagos con tarjeta de crédito deben ser realizados por el titular de la cuenta, sin excepciones.

IMPORTANTE: Antes de realizar el pago, por favor verifique la disponibilidad en inventario de los servicios que desea alquilar.

Si el pago es realizado el pago a través de consignación o transferencia, es necesario hacer llegar el **soporte de pago** al correo serviciosplus@corferias.com, junto con el Formulario de Solicitud de Servicios en Alquiler debidamente diligenciado para generar la correspondiente factura y emitir la solicitud de instalación.

Confirme recibido al teléfono 3810000 ext.: 1900 -5657-5613-5612
Horario oficinas Plus: lunes a viernes 8:00 a.m. a 5:00 p.m. en jornada continua

Canales de atención:



- **Correo electrónico:** puede escribirnos sus solicitudes o inquietudes a serviciosplus@corferias.com
- **Canal telefónico:** puede comunicarse con nuestros Asesores de Servicios al PBX+57 1 3810000 Ext. 5613-5657-5612-1900
- **Canal presencial:** brindamos asesoría presencial en el PLUS de Corferias, Carrera 37 # 24-67 Bogotá.

Cualquier inquietud no dude en contactarnos, estamos para servirle.



¡GRACIAS!

GENERADORES DE OPORTUNIDADES Y PROGRESO
CORFERIAS.COM